

La Vallée du Lot à Vélo

🚲 À vélo

🕒 31 h 19 min

↔️ 403 km

📍 **Départ** 15 Rue de la Résistance
47190, Aiguillon

📍 **Arrivée** 1 Place du Portal
48500, La Canourgue

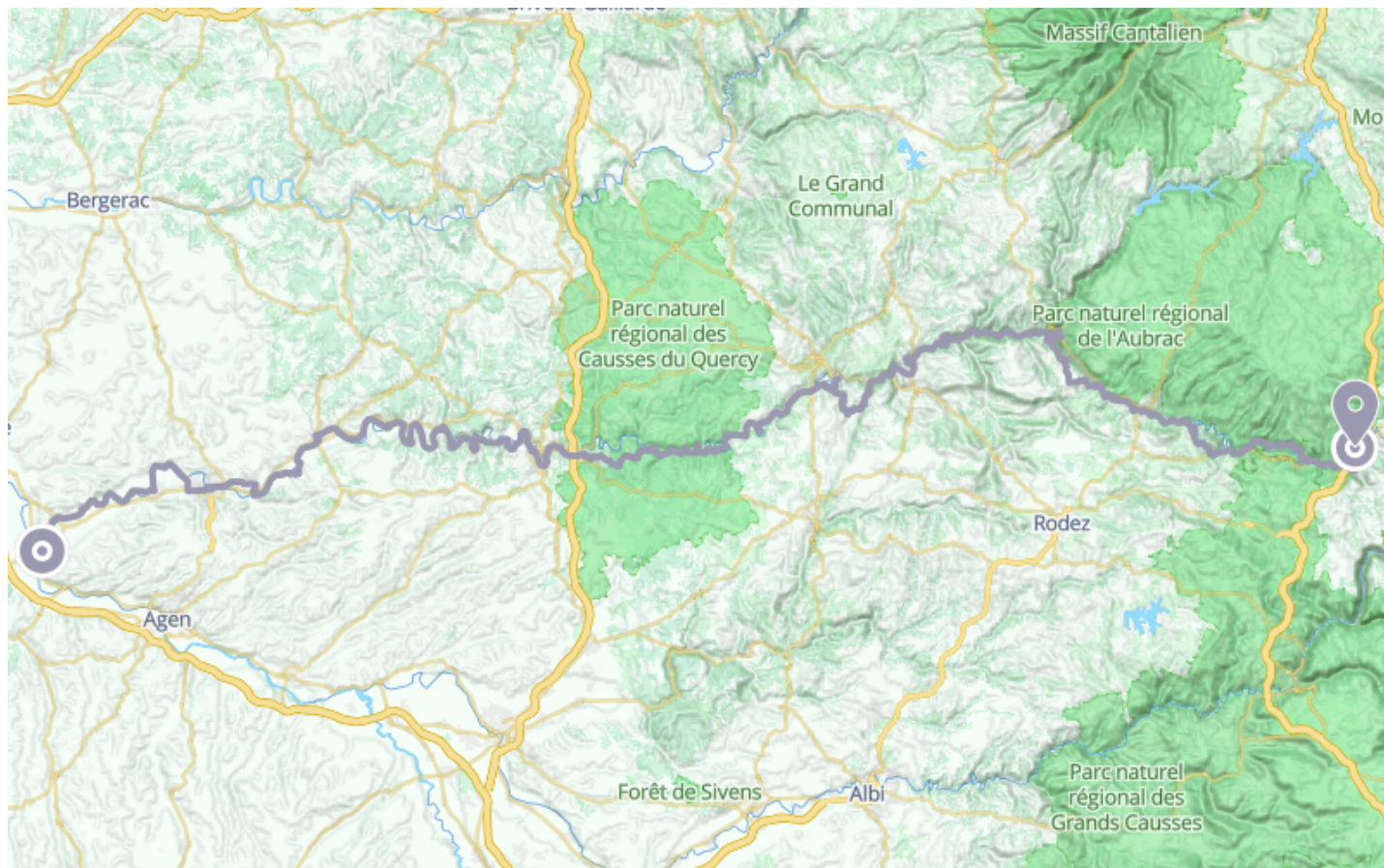

Descriptif



Retrouvez ce parcours et bien d'autres
sur l'application mobile Loopi - balades & GPS

